沈阳市建设工程规划许可批后公告牌

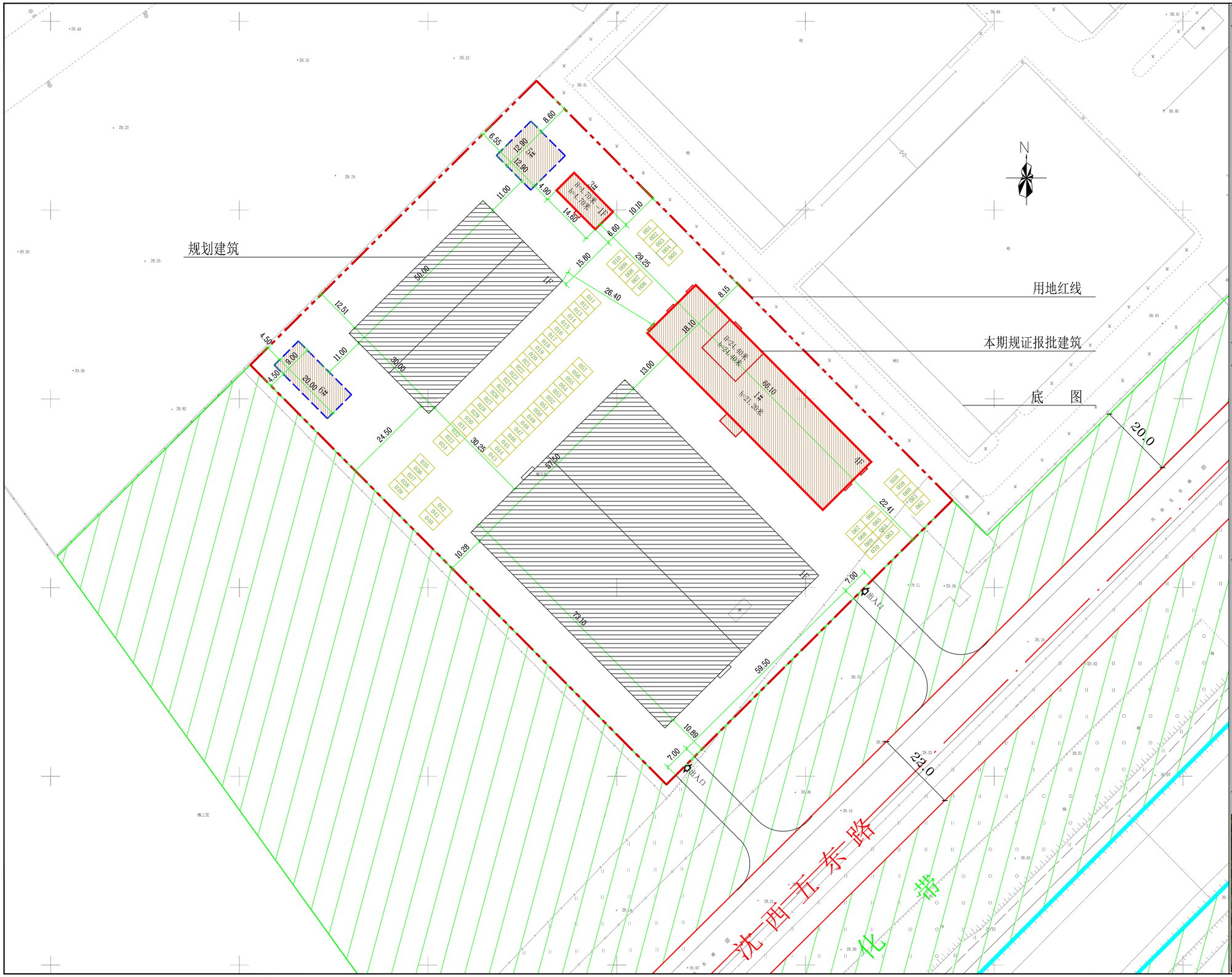

公告信息

沈阳智慧能源系统科技有限公司位于沈阳经济技术开发区沈西五东路14号地块的工业项目批后公告

建设工程规划许可证号：建字第210106202110041号
发证日期：2021年6月10日
项目名称：工业
建设位置：沈阳经济技术开发区沈西五东路14号
建设单位：沈阳智慧能源系统科技有限公司
联系电话：沈阳市自然资源局经济技术开发区分局，024-23575039
　　沈阳智慧能源系统科技有限公司，13478800133
联系地址：沈阳经济技术开发区中央大街21甲5号规划窗口收（请注明“规划公示”字样）
公告期限：发证日期起至规划核实合格止

沈阳智慧能源系统科技有限公司
沈阳市自然资源局经济技术开发区分局 监制
2021年06月15日

建设工程规划许可证

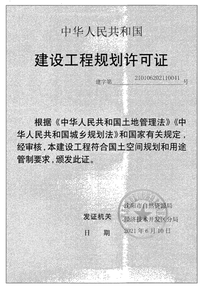

中华人民共和国

建设工程规划许可证

建字第 210106202110041 号

根据《中华人民共和国土地管理法》《中华人民共和国城乡规划法》和国家有关规定，经审核，本建设工程符合国土空间规划和用途管制要求，颁发此证。

发证机关

日　期

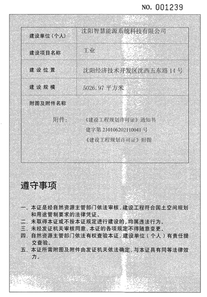

No. 001239

建设单位（个人）	沈阳智慧能源系统科技有限公司
建设项目名称	工业
建 设 位 置	沈阳经济技术开发区沈西五东路14号
建 设 规 模	5026.97平方米
附图及附件名称	
附件：	《建设工程规划许可证》选址书 建字第2101062021100041号 《建设工程规划许可证》附图

遵守事项

一、本证是经有所资源主管部门依法审核，建设工程符合国土空间规划和用途管制要求的法律凭证。
二、本取得本证或不按本证规定进行建设的，将属违法行为。
三、本批复证书发错将两数，本证的各项规定不得随意变更。
四、自然资源主管部门依法有权查验本证，建设单位（个人）有责任接受查验。
五、本证所需附图及附件由发证机关依法确定，与本证具有同等法律效力。

鸟瞰图