沈阳市建设工程规划方案变更公示板

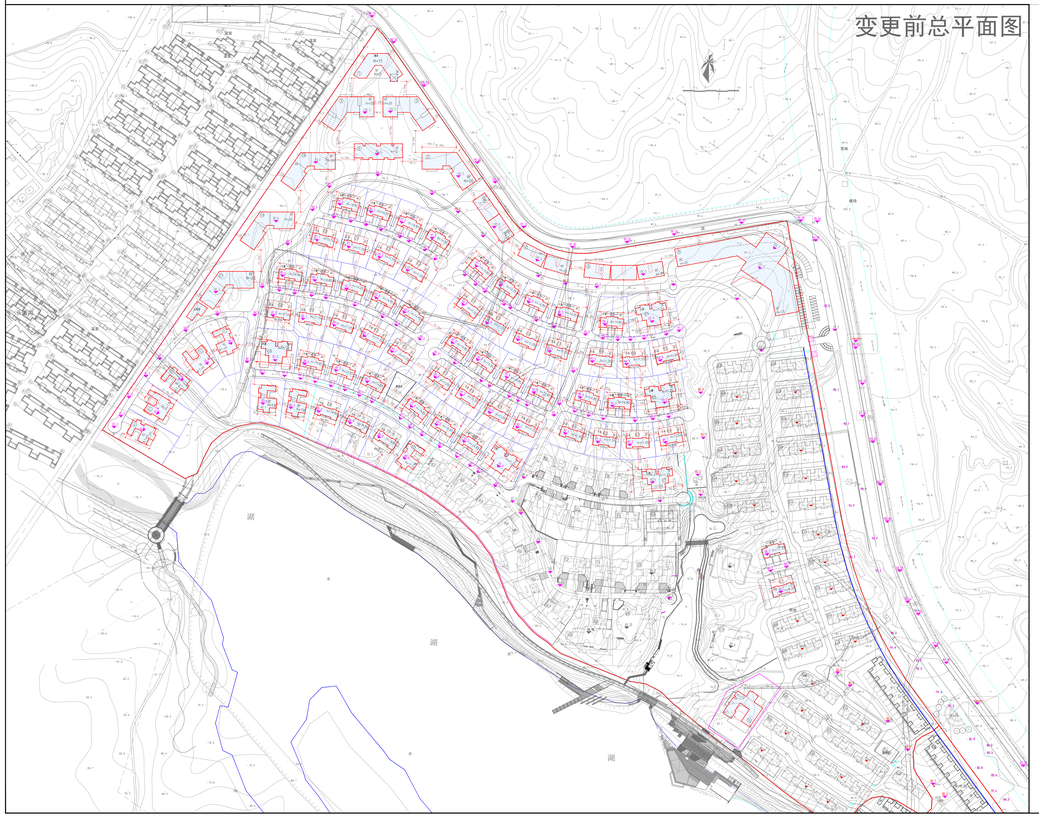

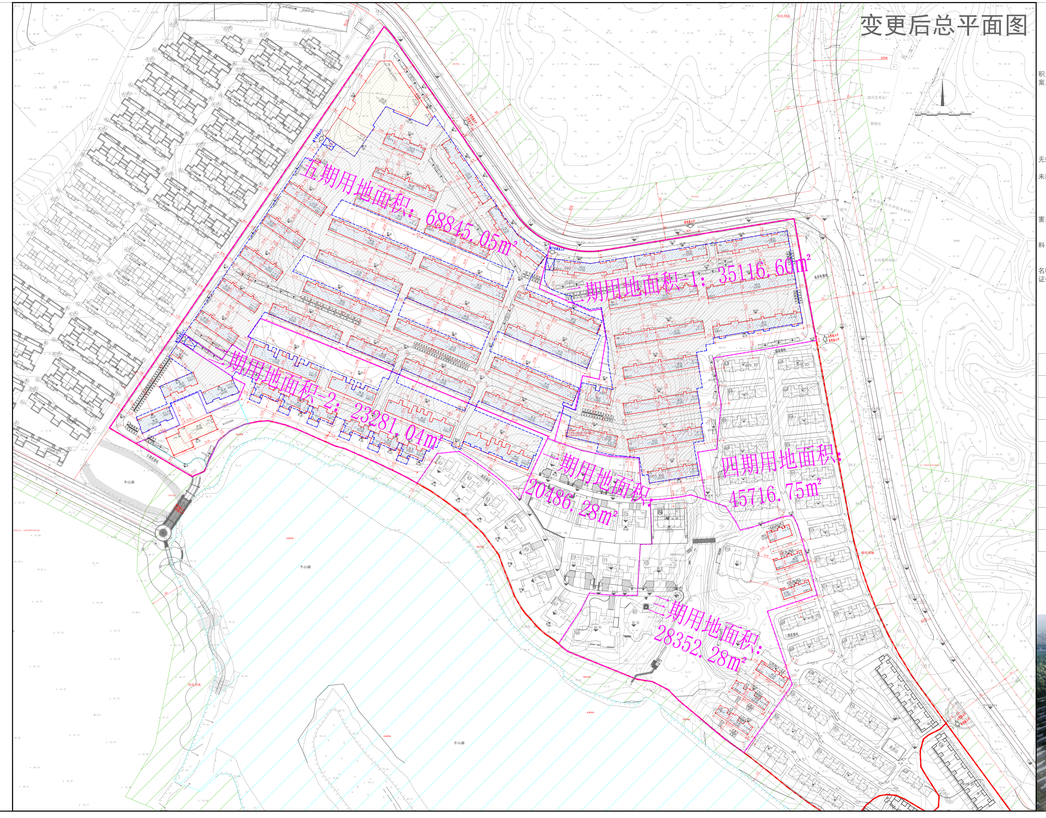

公示信息

沈阳大族伟山湖房地产开发有限公司位于浑南区高坎街道的居住、商业项目规划变更拟前公示：

沈阳大族伟山湖房地产开发有限公司开发的浑南区高坎街道的居住、商业项目，规划用地性质为居住，商业用地，面积为221798 平方米。由于规划方案调整，建设单位现已委托设计单位按照相关技术标准和规范完成建设工程规划设计方案，现予以公示并公开征求意见。

1、公示及收集意见日期：2021年7月14日—2021年7月22日（7个工作日）

2、利害关系人可在公示有效期内通过以下途径咨询或提出意见：

①咨询电话：审批部门：沈阳市自然资源局棋盘山分局审批科，17643059007；

建设单位：沈阳大族伟山湖房地产开发有限公司，13604022591；

设计单位：成都基准方中建筑设计有限公司，18041823555；

②信函请邮寄至：沈阳市浑南区桑林路40号。

③电子邮箱：sfghgtfjd163.com 。

3、反馈意见请注明联系人真实姓名、电话、地址等信息；如因信息不完整或不真实导致无法核对相关情况的，视为无效意见。

4、依照行政许可法第四十七条的规定，你（单位）可在收到本告知书之日起五个工作日内向本局提出听证申请，逾期未提出的，视为你（单位）放弃上述权利，侵害有关事项公告如下：

①确定利害关系人原则

利害关系人应为在项目周边居住或生产生活，切身利益受到该项目直接影响的公民、法人或其他组织。

②申请在开听证会代表条件

与本项听证内容有利害关系的年满18周岁、享有政治权利并具备完全民事行为能力的公民、或与本项听证内容有利害关系的法人或者其他组织。

③申请方式

申请人持本人身份证（申请人为法人、其他组织的持单位介绍信），房产证或其他能证明与听证内容有利害关系的材料（原件及复印件），单位申请需提供营业执照及法定代表人的授权委托书等。

④听证会代表确定方式

利害关系人提出听证申请的人数不超过5人的，可以全部参加听证；申请人数超过5人的，由全部申请人共同推选出5名听证代表，并需填写由全部申请人签名的推选书，不能推选出听证代表，则由沈阳市自然资源局棋盘山分局指定5名听证代表（或采取抽签的方式产生5名听证代表）。

沈阳市自然资源局棋盘山分局

2021年07月13日

主要经济技术指标调整

调整前		调整后	
地上建筑面积	209702㎡	地上建筑面积	225705.87㎡
地下建筑面积	18750㎡	地下建筑面积	123553.51㎡
容积率	1.03	容积率	1.18
建筑密度	24%	建筑密度	26.98%
商业比		商业比	10%
停车位	1208个	停车位	2125个
绿地率	35%	绿地率	45%
公建配套		公建配套	30055.76㎡

调整后鸟瞰图