

# 沈阳市建设工程规划许可批后公告牌

## 建设工程规划许可证附图

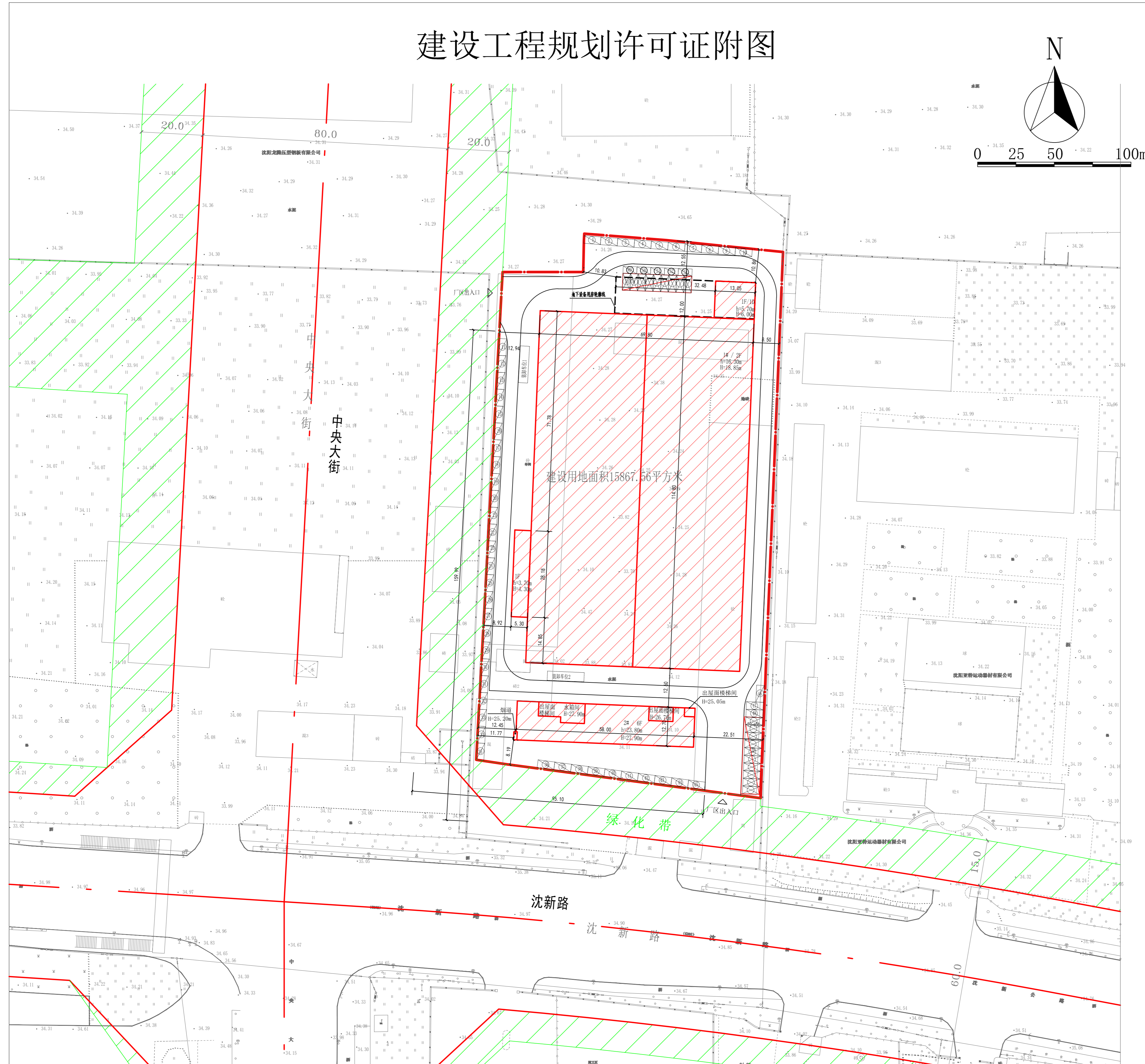

## 公告信息

沈阳正林兴邦木业有限公司位于沈阳经济技术开发区沈新西路296号的工业(正林全屋定制产业园A区)项目规划许可批后公告  
建设工程规划许可证号: 建字第210106202110059号  
发证日期: 2021年08月20日  
项目名称: 工业  
建设位置: 沈阳经济技术开发区沈新西路296号  
建设单位: 沈阳正林兴邦木业有限公司  
联系电话: 沈阳市自然资源局经济技术开发区分局, 024-25375039  
沈阳正林兴邦木业有限公司, 15940373979  
联系地址: 沈阳市经济技术开发区中央大街21甲5号 工程建设专区综合受理窗口  
收(请注明“规划公示”字样)  
电子邮箱: gh25375039@163.com  
公告期限: 发证日期起至规划核实合格止  
沈阳市自然资源局经济技术开发区分局  
2021年08月24日

## 建设工程规划许可证

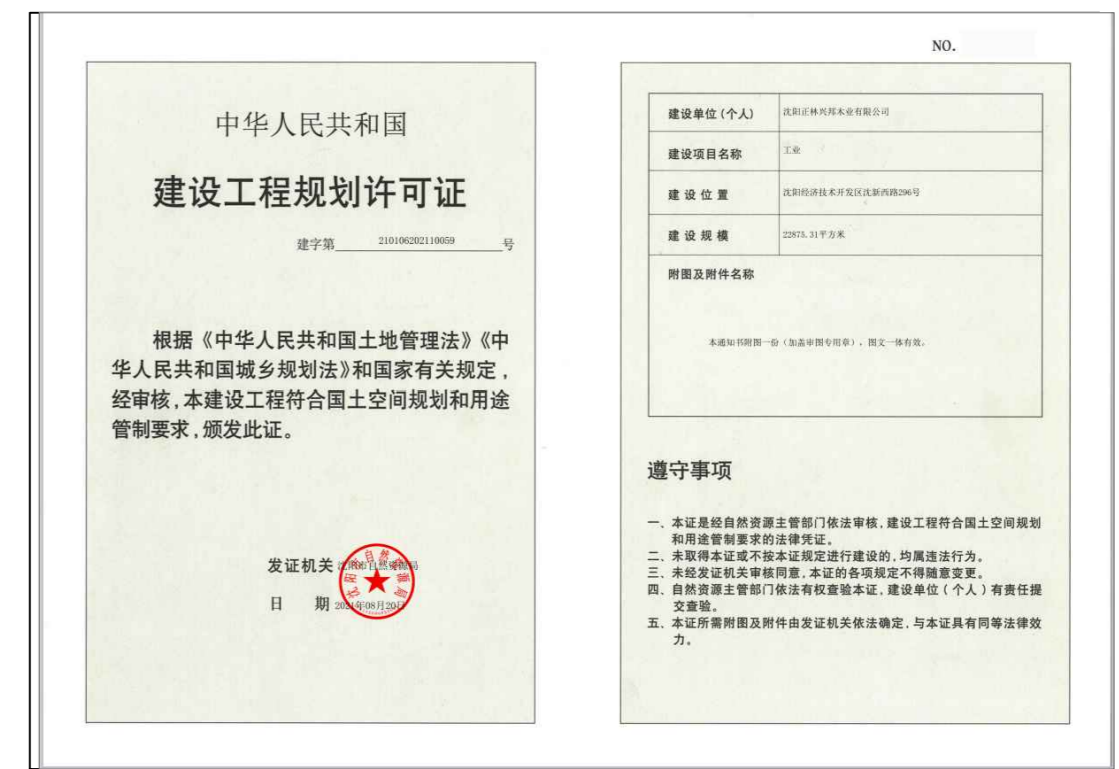

## 鸟瞰图

