

朱梓晗勘测定界图

2024-YH-002

41523.04
4653.03

41523.29
4653.03

勘测定界表	
单位名称	经办人
单位地址	电话
主管部门	所有制性质
土地坐落	
用途	申请日期
相关文件	界桩数
图幅号	
勘测定界单位签字	
单位负责人:  项目负责: 张平 审核: 徐峰	
年 月 日	



道路

空地

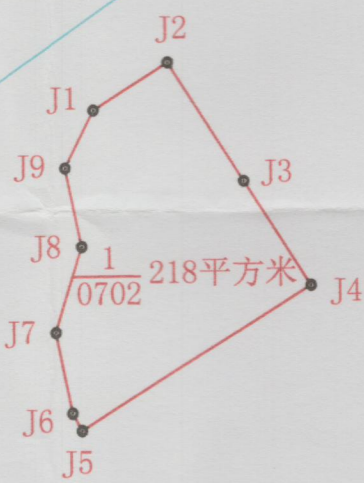

界址点坐标表

点号	X	Y	边长
J1	4652925.64	41523115.43	5.66
J2	4652928.68	41523120.21	9.04
J3	4652921.02	41523125.01	8.02
J4	4652914.23	41523129.26	17.39
J5	4652904.99	41523114.52	1.27
J6	4652906.11	41523113.92	5.26
J7	4652911.27	41523112.89	5.77
J8	4652916.78	41523114.61	5.26
J9	4652921.94	41523113.58	4.14
J1	4652925.64	41523115.43	
S=218平方米 合0.33亩			

图例

○	界址点	----	小路
——	界址线	=====	铁路
——	地类界线	——+——	高压线
----	村界	○—○	低压线
1/100 100平方米	房屋	—○—	通信线
□	房屋	↓	稻田
——	围墙	?	果园
——+——	栅栏		草地
——	公路		旱地
——	大路	≡	菜地
.....	内部道路	○	林地
高坎村	行政村	□	其它

沈阳市于洪区

土地分类面积表

单位: 平方米

权属	分类	面积	总计	合计	农用地						未利用地		建设用地	
					小计	耕地		沟渠	养殖坑塘	其他草地	农村宅基地	采矿用地		
						旱地	水田							
	总计		218								218			
	光辉街道新安村		218								218			

说明:

辽宁地矿测绘院有限责任公司

2024年5月数字化制图
2000国家大地坐标系
1985国家高程基准

1:500

附注:

测量员:
绘图员:
检查员:

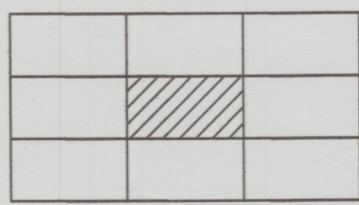

卜和平勘测定界图

2024-YH-005

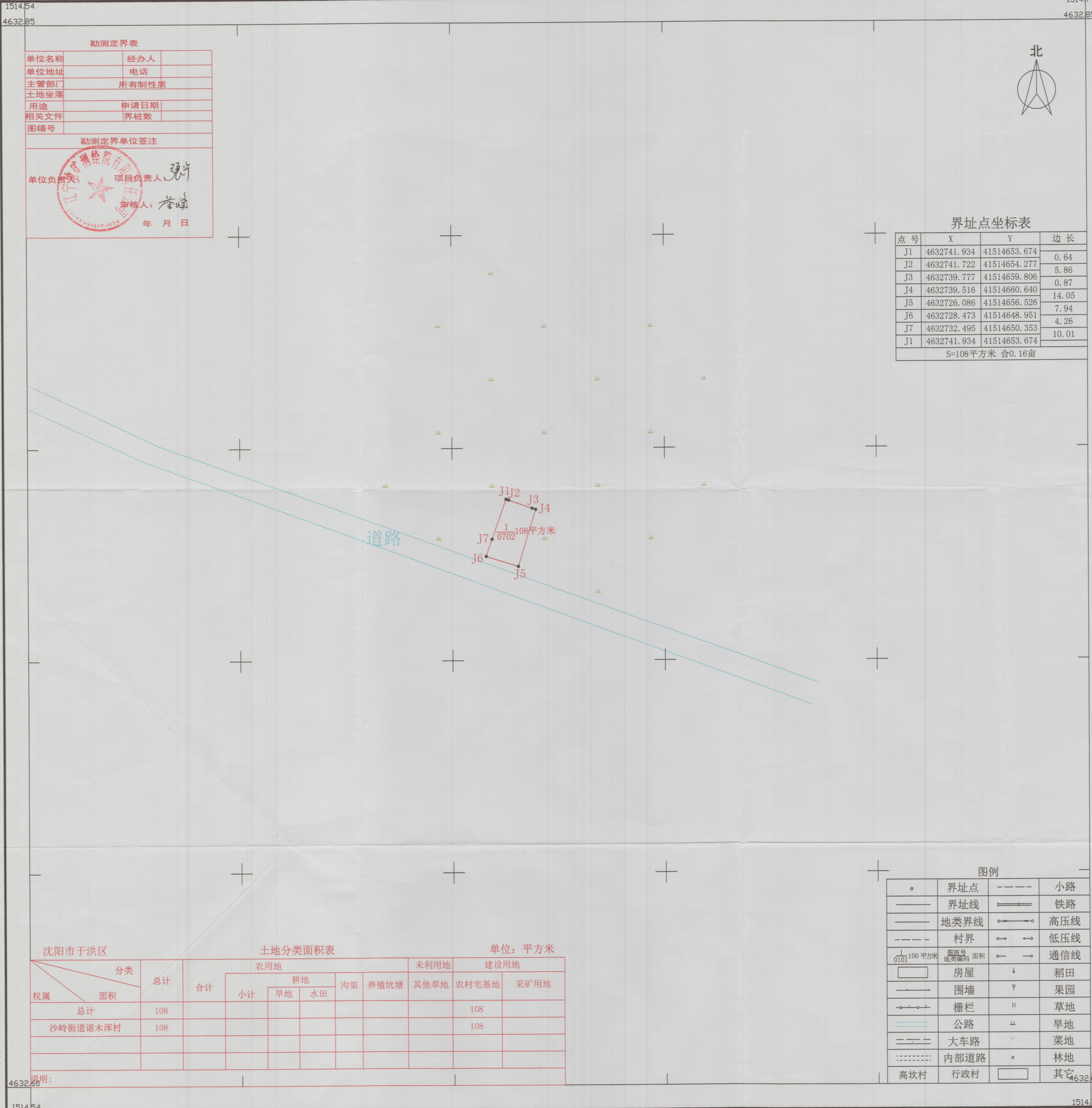

勘测定界表

单位名称	经办人
单位地址	电话
主管部门	所有制性质
土地坐落	
用途	申请日期
相关文件	界桩数
图幅号	

勘测定界单位签注

单位负责人

项目负责人

审核人

年 月 日

界址点坐标表

点号	X	Y	边长
J1	4632741.934	41514653.674	
J2	4632741.722	41514654.277	0.64
J3	4632739.777	41514659.806	5.86
J4	4632739.516	41514660.640	0.87
J5	4632726.086	41514656.526	14.05
J6	4632728.473	41514648.951	7.94
J7	4632732.495	41514650.353	4.26
J1	4632741.934	41514653.674	10.01
S=108平方米 合0.16亩			

图例

界址点	小路
界址线	铁路
地类界线	高压线
村界	低压线
房屋	通信线
稻田	
果园	
草地	
旱地	
菜地	
林地	
其它	

沈阳市于洪区

土地分类面积表

单位：平方米

权属	分类 面积	总计	合计	农用地				未利用地	建设用地		
				小计	耕地		沟渠	养殖坑塘	其他草地	农村宅基地	采矿用地
					旱地	水田					
	总计	108							108		
	沙岭街道诺木浑村	108							108		
说明：											

说明：

2024年5月数字化制图
2000国家大地坐标系
1985国家高程基准

1:500

测量员：
绘图员：
检查员：

辽宁地矿测绘院有限责任公司

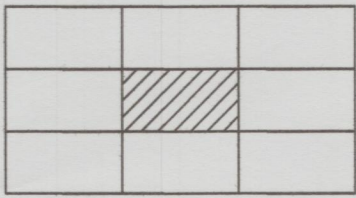

张江山、金守臣勘测定界图

2024-YH-007

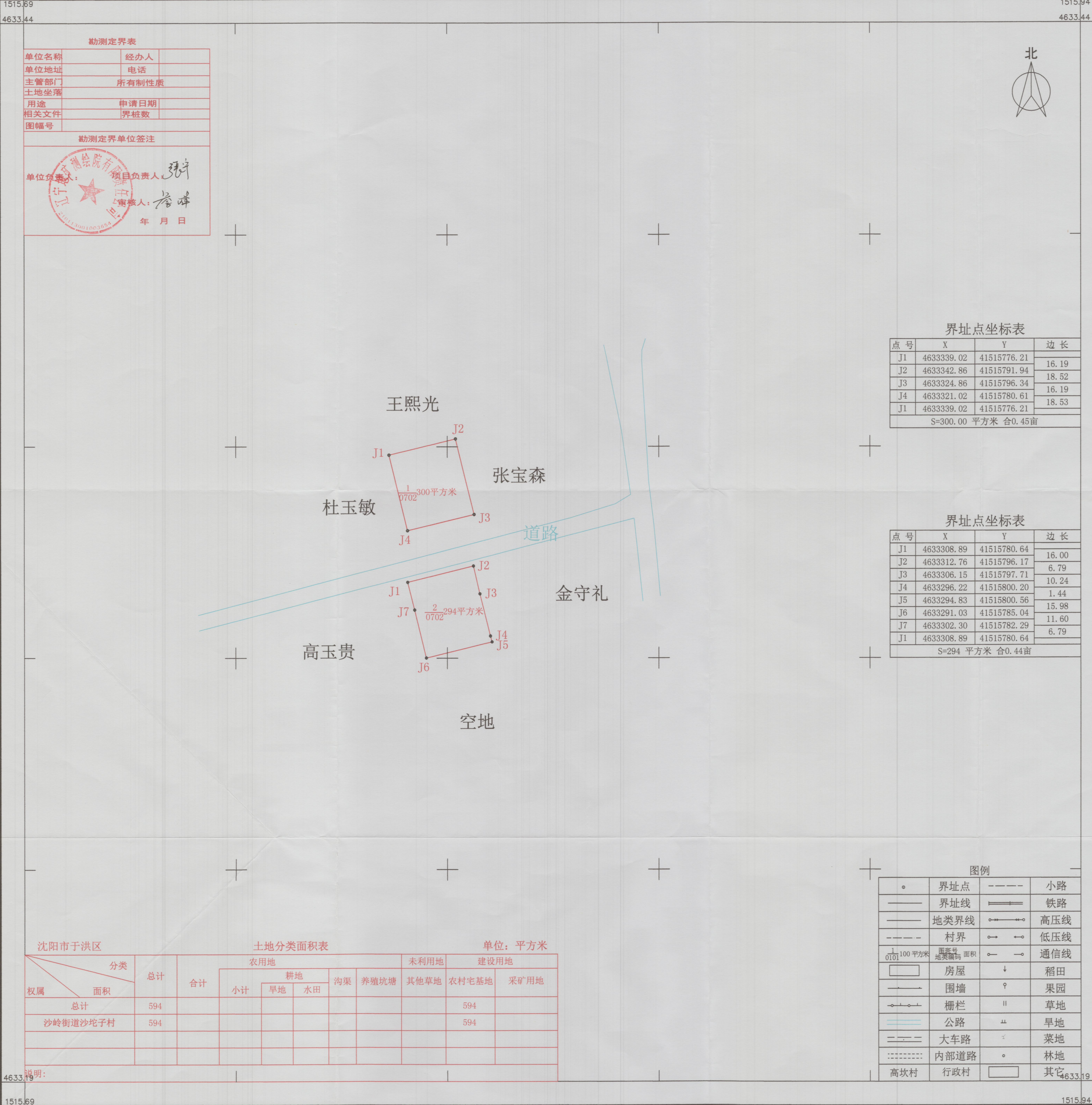

勘测定界表	
单位名称	经办人
单位地址	电话
主管部门	所有制性质
土地坐落	
用途	申请日期
相关文件	界桩数
图幅号	
勘测定界单位签注	
单位负责人：张江 项目负责人：金守臣 审核人：张江 年 月 日	

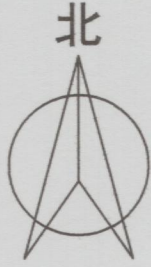

界址点坐标表			
点号	X	Y	边长
J1	4633339.02	41515776.21	16.19
J2	4633342.86	41515791.94	18.52
J3	4633324.86	41515796.34	16.19
J4	4633321.02	41515780.61	18.53
J1	4633339.02	41515776.21	
S=300.00 平方米 合0.45亩			

界址点坐标表			
点号	X	Y	边长
J1	4633308.89	41515780.64	16.00
J2	4633312.76	41515796.17	6.79
J3	4633306.15	41515797.71	10.24
J4	4633296.22	41515800.20	1.44
J5	4633294.83	41515800.56	15.98
J6	4633291.03	41515785.04	11.60
J7	4633302.30	41515782.29	6.79
J1	4633308.89	41515780.64	
S=294 平方米 合0.44亩			

沈阳市于洪区			土地分类面积表							单位：平方米		
权属	分类	面积	总计	合计	农用地				未利用地	建设用地		
	小计				耕地		沟渠	养殖坑塘		其他草地	农村宅基地	采矿用地
					旱地	水田						
	总计		594								594	
	沙岭街道沙坨子村		594								594	
说明：												

图例			
○	界址点	----	小路
——	界址线	=====	铁路
——	地类界线	——+——	高压线
----	村界	——+——	低压线
1 0101 100 平方米	房屋	——+——	通信线
□	房屋	↓	稻田
——+——	围墙	♀	果园
——+——	栅栏		草地
——+——	公路	≡	旱地
——+——	大路	≡	菜地
.....	内部道路	○	林地
高坎村	行政村	□	其它

辽宁地矿测绘院有限责任公司

2024年5月数字化制图
2000国家大地坐标系
1985国家高程基准

1:500

测量员：
绘图员：
检查员：



陈汉清勘测界定界图

2024-YH-006

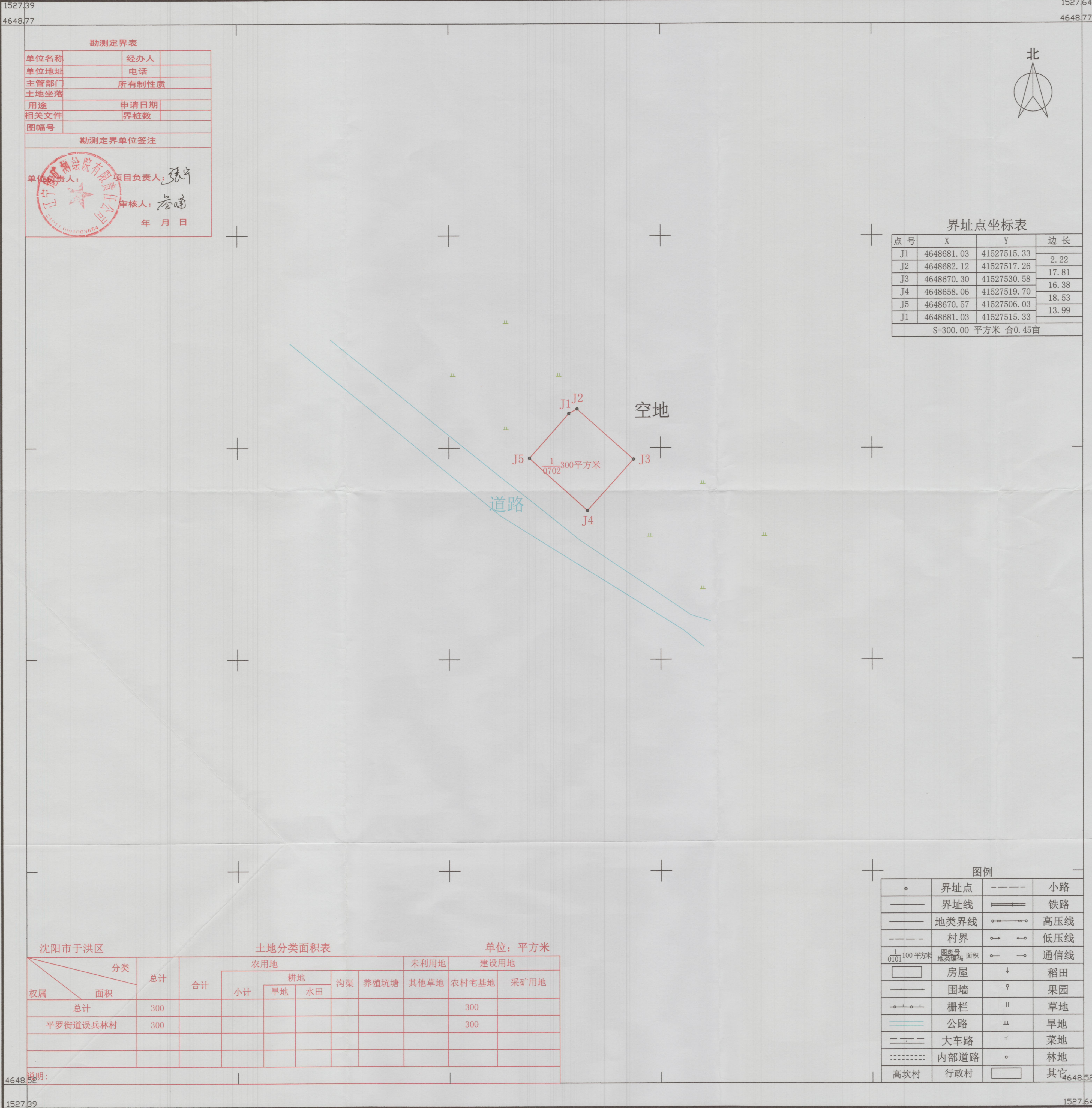

勘测界定界表	
单位名称	经办人
单位地址	电话
主管部门	所有制性质
土地坐落	
用途	申请日期
相关文件	界桩数
图幅号	
勘测界定界单位签注	
单位负责人: 张宁	项目负责人: 张宁
审核人: 张宁	年 月 日

界址点坐标表			
点号	X	Y	边长
J1	4648681.03	41527515.33	2.22
J2	4648682.12	41527517.26	
J3	4648670.30	41527530.58	17.81
J4	4648658.06	41527519.70	16.38
J5	4648670.57	41527506.03	18.53
J1	4648681.03	41527515.33	13.99
S=300.00 平方米 合0.45亩			

沈阳市于洪区			土地分类面积表							单位: 平方米	
权属	分类	面积	总计	合计	农用地				未利用地	建设用地	
	小计				耕地		沟渠	养殖坑塘	其他草地	农村宅基地	采矿用地
					旱地	水田					
	总计		300							300	
	平罗街道误兵林村		300							300	

说明:

图例			
○	界址点	---	小路
—	界址线	==	铁路
—	地类界线	—+—+—	高压线
---	村界	—+—	低压线
1/100 100平方米	图例号	—+—	通信线
□	房屋	↓	稻田
—	围墙	?	果园
—+—	栅栏		草地
—+—	公路		旱地
—+—	大路		菜地
.....	内部道路	○	林地
高坎村	行政村	□	其它

辽宁地矿测绘院有限责任公司

2024年5月数字化制图
2000国家大地坐标系
1985国家高程基准

1:500

测量员:
绘图员:
检查员: