沈阳市建设工程规划许可批后公示板

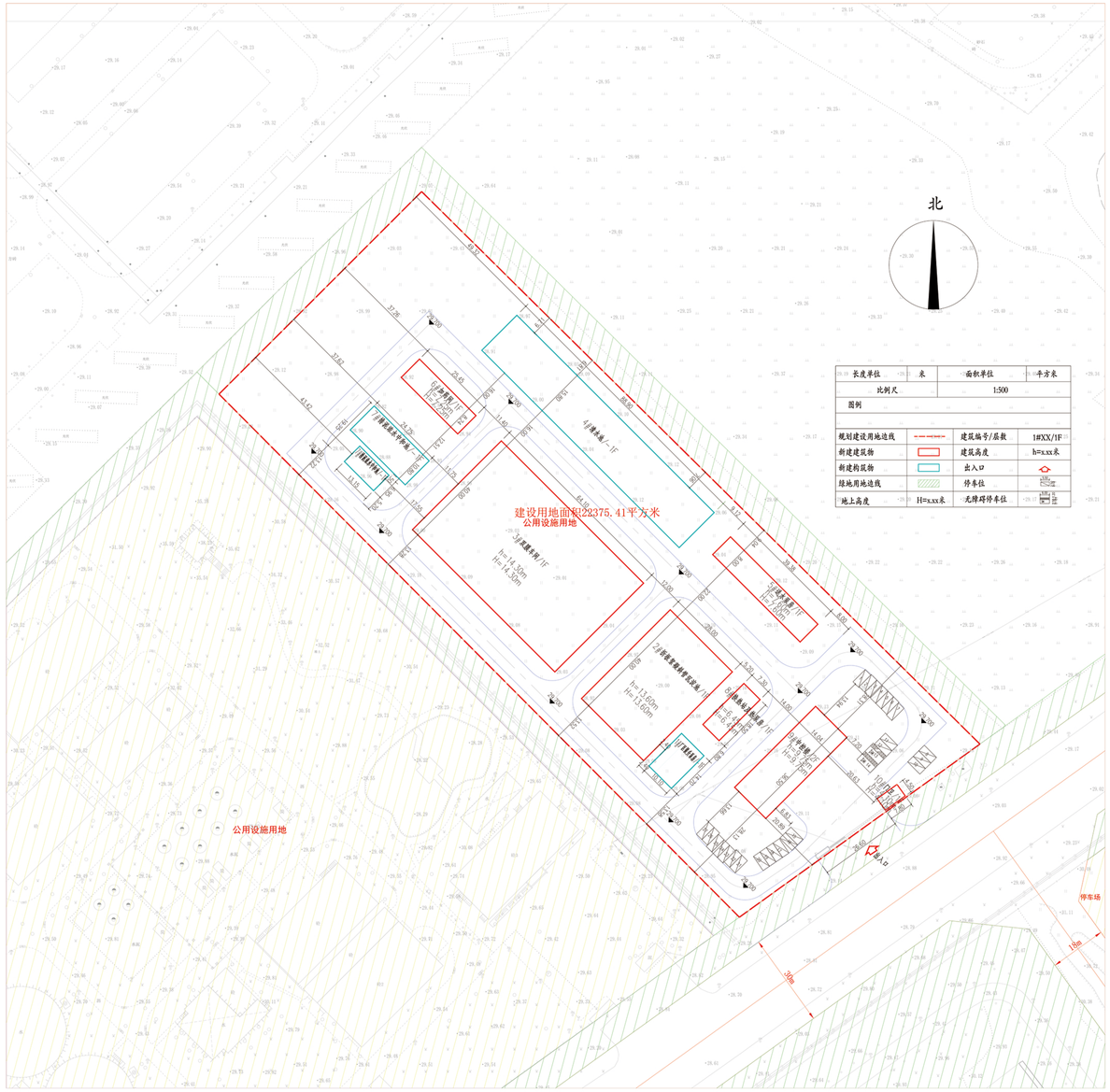

公示信息

沈阳诚泽中水利用有限公司的沈阳化工园污水资源化循环利用（净水厂）项目规划许可批后公告

建设工程规划许可证号：建字第2101062026GG0021618号

发证日期：2026年3月26日

项目名称：沈阳化工园污水资源化循环利用（净水厂）项目

建设位置：沈阳经济技术开发区细河十一北街17甲号

建设单位：沈阳诚泽中水利用有限公司

联系电话：沈阳市自然资源局经济技术开发区分局，024-25375039

沈阳诚泽中水利用有限公司：024-25557710

联系地址：沈阳经济技术开发区开发十九号路21号一楼工程建设专区综合受理窗口收(请注明"规划公示"字样)

公告期限：发证日期起至规划核实合格止

沈阳诚泽中水利用有限公司

沈阳市自然资源局经济技术开发区分局监制

2026年3月30日

建设工程规划许可证

中华人民共和国

建设工程规划许可证

建字第 ZI0106202600021618 号

根据《中华人民共和国土地管理法》《中华人民共和国城乡规划法》和国家有关规定，经审核，本建设工程符合国土空间规划和用途管制要求，颁发此证。

发证机关

日 期 2026

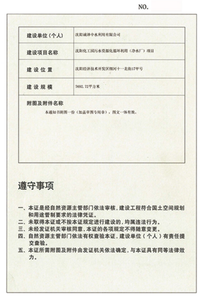

NO.

建设单位（个人）	沈阳诚泽中水利用有限公司
建设项目名称	沈阳化工园污水资源化循环利用（净水厂）项目
建 设 位 置	沈阳经济技术开发区细河十一北街17甲号
建 设 规 模	9001.12平方米
附图及附件名称	本建设项目附图一份（加盖开发区印章），附文一张等效。

遵守事项

一、本证是经自然资源主管部门依法审核，建设工程符合国土空间规划和用途管制要求的法律凭证。

二、本取得本证或不按本证规定进行建设的，均属违法行为。

三、本经发证机关审核同意，未经的各项规定不得擅自变更。

四、自然资源主管部门依法有权查验本证，建设单位（个人）有责任接受查验。

五、本证所需附图及附件由发证机关依法确定，与本证具有同等法律效力。

鸟瞰图